

Vérifiez l'indice de votre centrale pour trouver la notice correspondante.

Comment trouver l'indice de votre centrale Diagral ?

L'indice de la centrale se trouve au dos du produit :



Sur cet exemple, l'indice de la centrale est : **O**

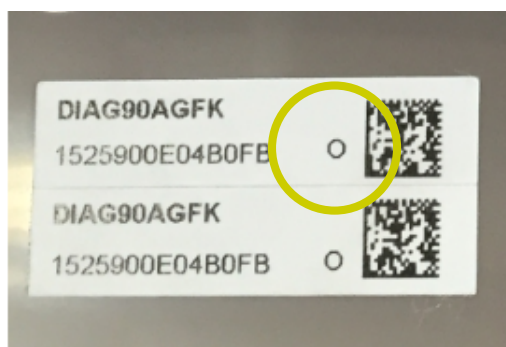

Pour les centrales avec un indice de A à N :

[Cliquez ici](#) pour accéder à la notice

[Cliquez ici](#) pour accéder au guide complémentaire

[Cliquez ici](#) pour accéder au gabarit de perçage

Pour les centrales avec un indice à partir de O :

[Cliquez ici](#) pour accéder à la notice

[Cliquez ici](#) pour accéder au guide complémentaire

[Cliquez ici](#) pour accéder au gabarit de perçage